

COUPE AA

PA 20

M. BRISSON

17190 ST GEORGES D'OLRON

Le 13/09/2023

COUPES ECH:1/50



Activité économique :

La cabane agricole sera dédiée uniquement au stockage du matériel agricole ainsi qu'au séchage des plantes. Elle n'a pas vocation à être un lieu de vente, ne lui configurant aucune activité économique.

PA 27 – NOTICE

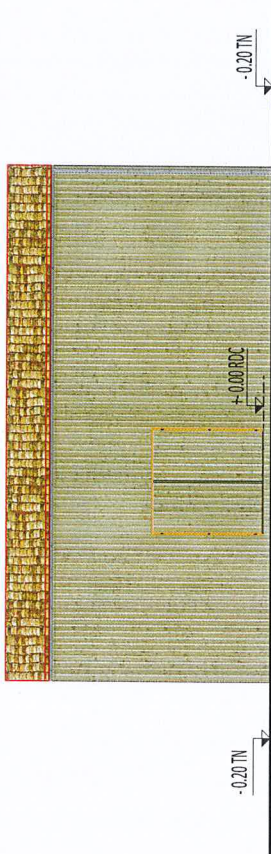

FACADE SUD



FACADE NORD OUEST

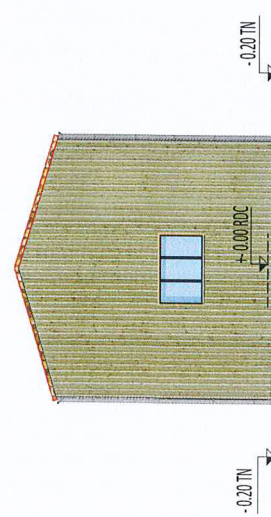

FACADE EST

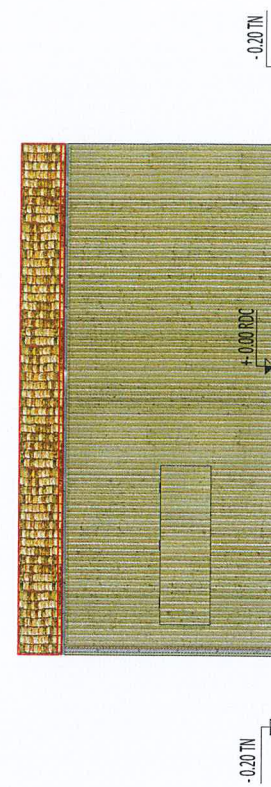

FACADE NORD

PROJET **3DM PLANS** PA 19

Le 13/09/2023	M. BRISSON 17190 ST GEORGES D'OLERON
FACADES ECH:1/100	

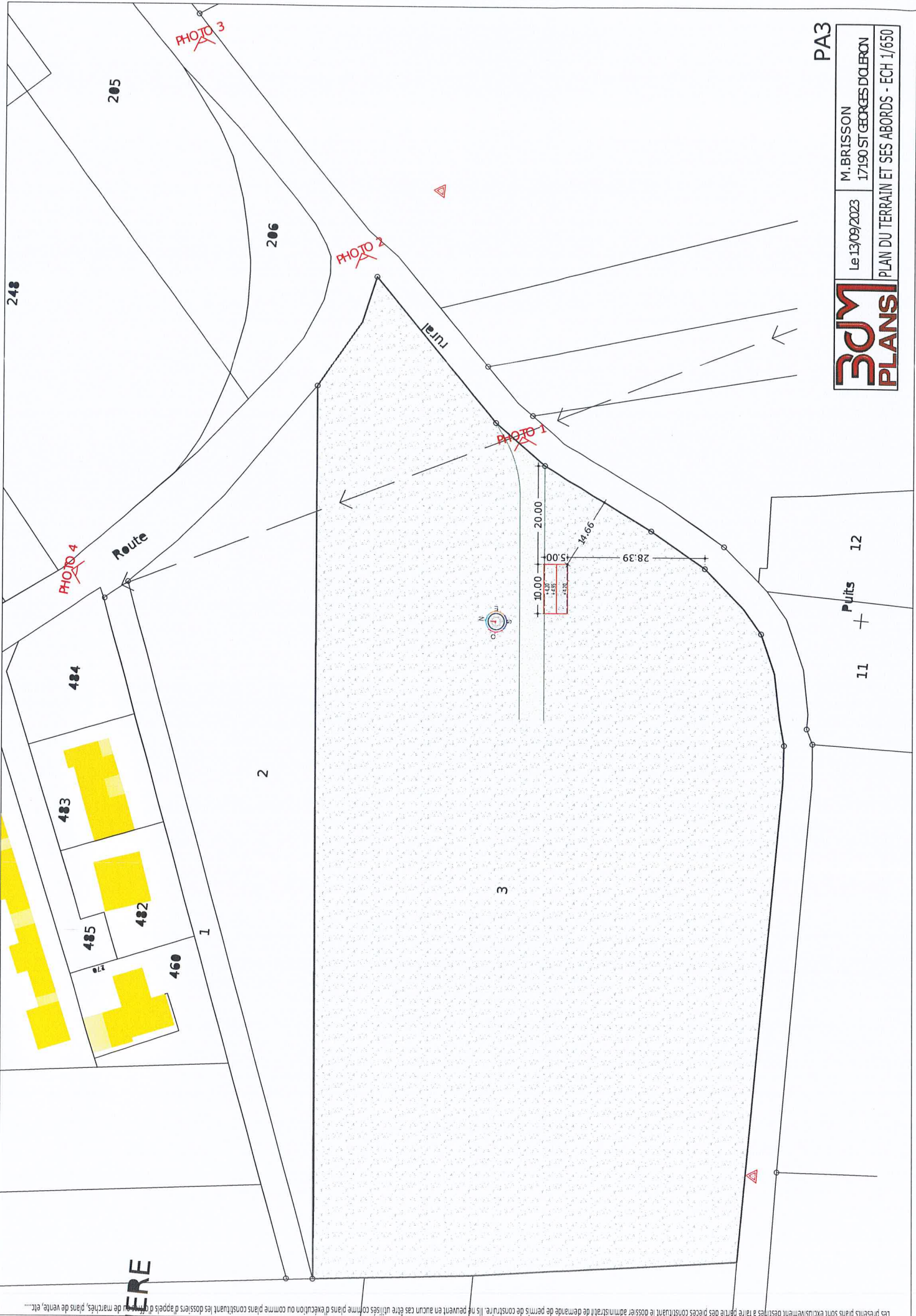

Les présents plans sont exclusivement destinés à faire partir des pièces constituant le dossier administratif de demande de permis de construire. Ils ne peuvent en aucun cas être utilisés comme plans d'exécution ou comme plans constituant les dossiers d'appels d'offres de marchés, plans de vente, etc...

PA3

30M PLANS

M. BRISSON
17190 ST GEORGES D'OLERON
Le 13/09/2023
PLAN DU TERRAIN ET SES ABORDS - ECH 1/650

ERE

30M PLANS	M. BRISSON 17190 ST GEORGES D'OLERON	PA 4
	Le 13/09/2023	PLAN DE COMPOSITION D'ENSEMBLE - ECH: 1/250

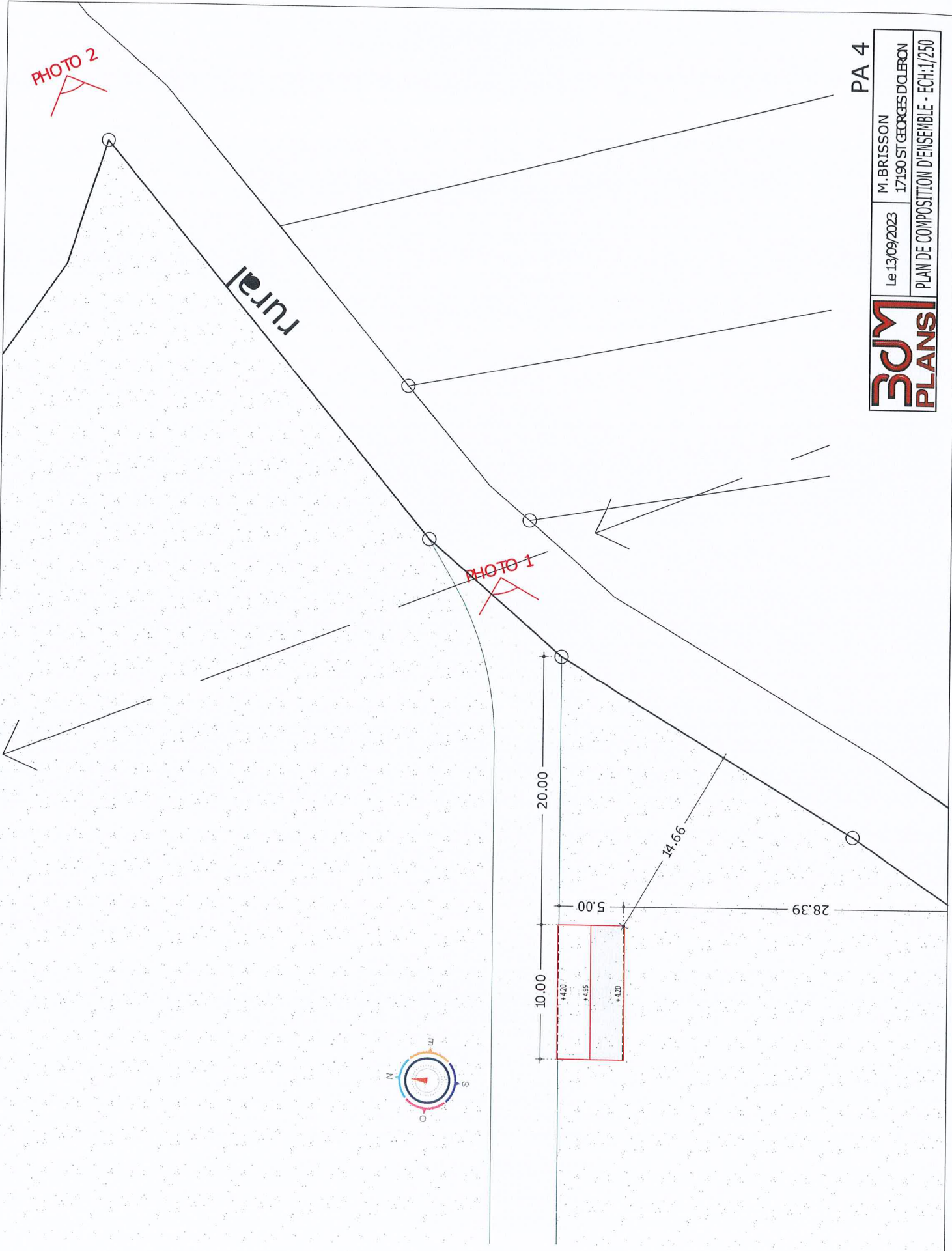



PHOTO1

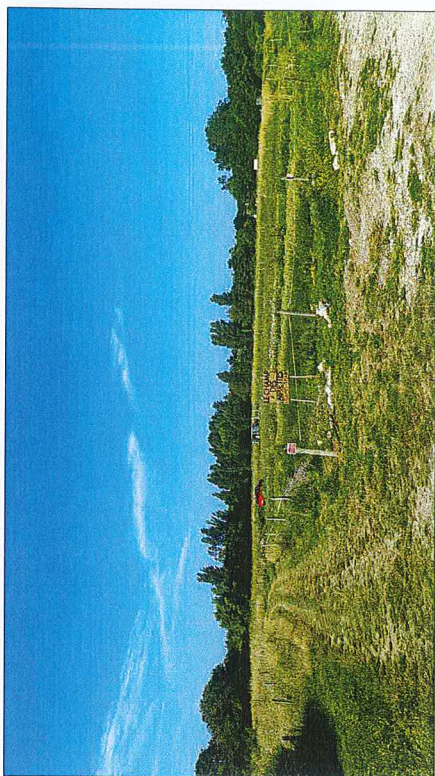

PHOTO2

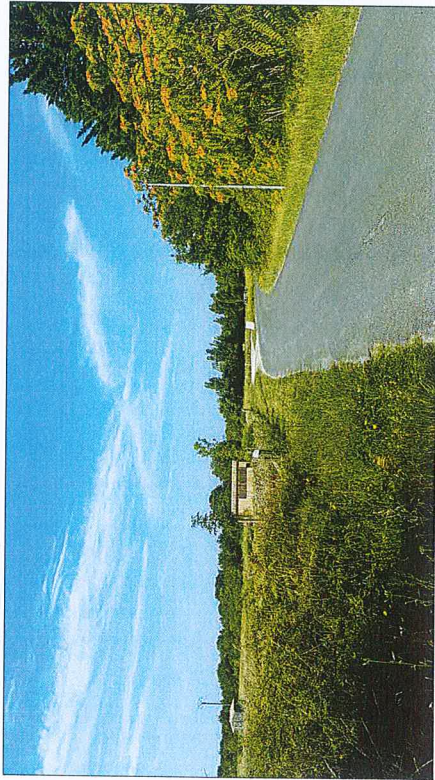

PHOTO 3

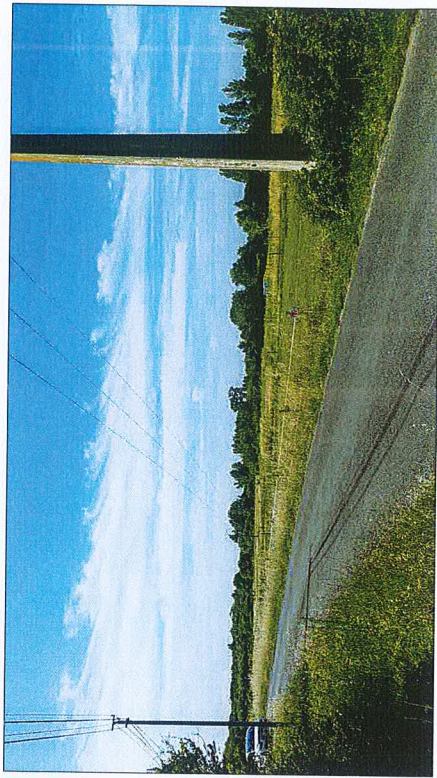

PHOTO 4

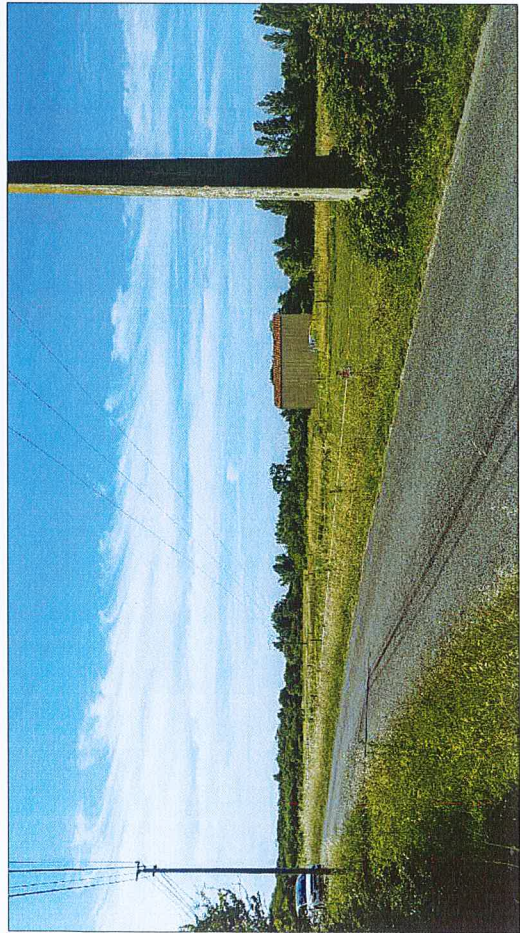

PHOTO 2

Complété le :
13 JAN. 2024

PA18

Le 13/09/2023

M. BRISSON

17190 ST GEORGES D'OLERON

PLAN DE MASSE ECH:1/250

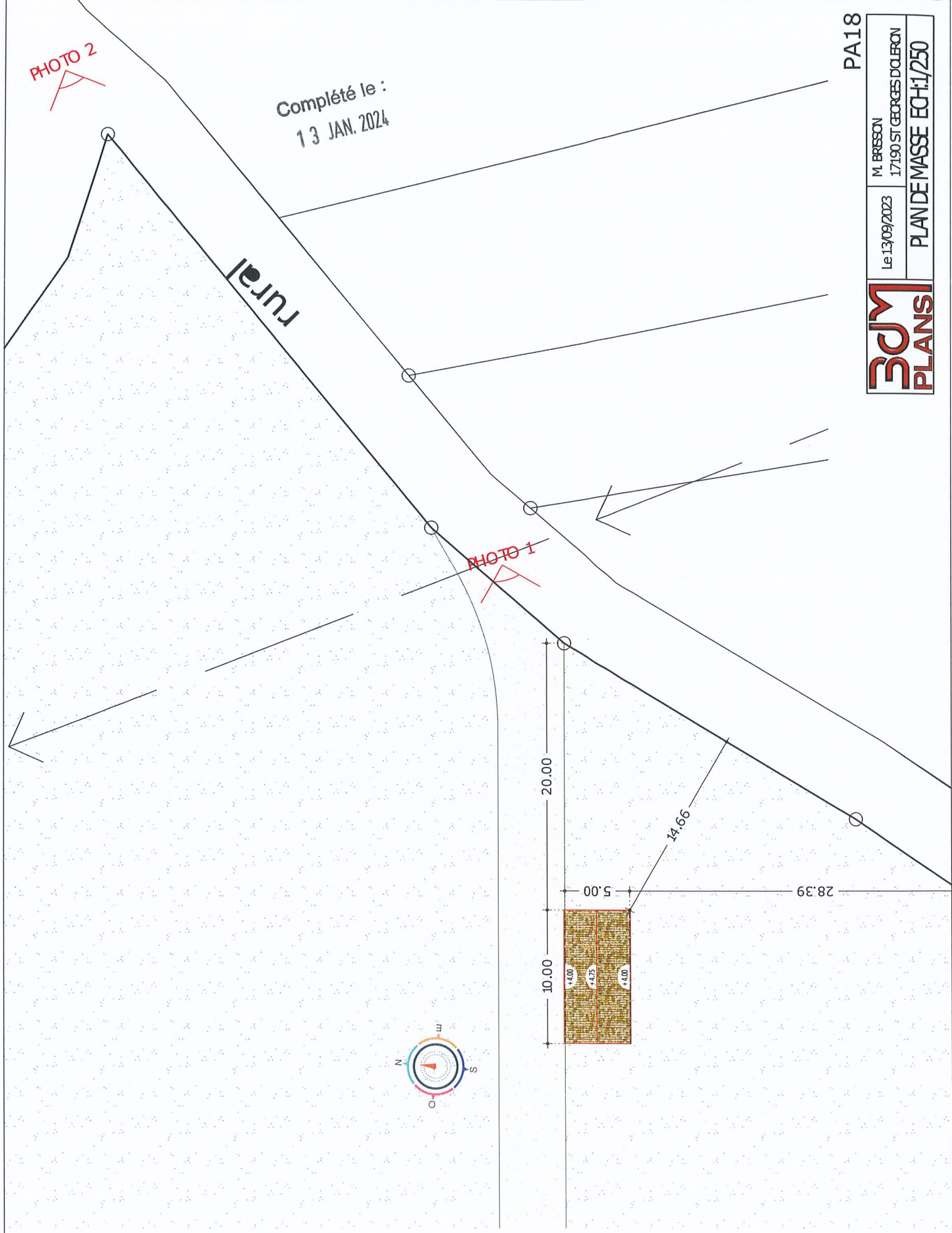

Activité économique :

La cabane agricole sera dédiée uniquement au stockage du matériel agricole ainsi qu'au séchage des plantes. Elle n'a pas vocation à être un lieu de vente, ne lui configurant aucune activité économique.

PA 27 – NOTICE

Complété le :
13 JAN. 2024

Complété le :
13 JAN. 2024

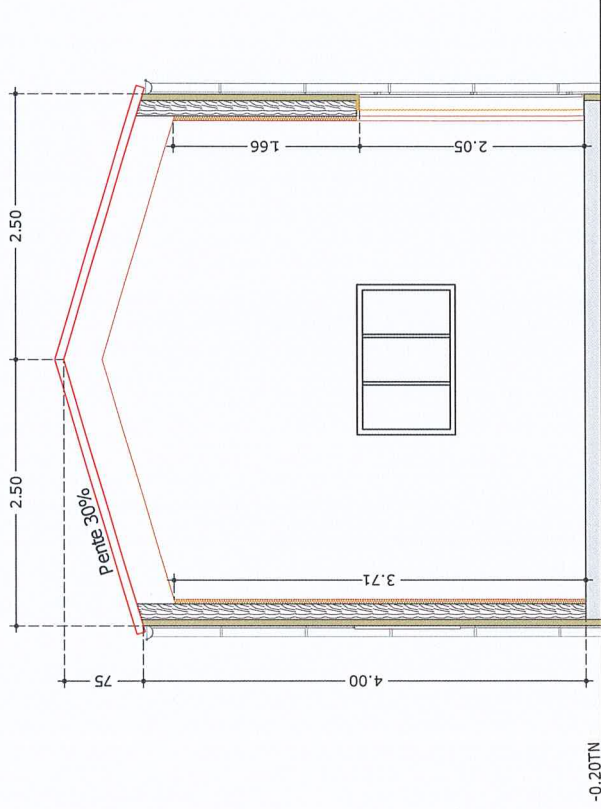

COUPE AA

La construction ne dépassera pas 5m de hauteur au faitage

PA20

Le 13/09/2023

M. BRISSON
17190 ST GEORGES D'OLLEON

COUPES Ech: 1/50

